2018年10月現在の予定

自然観察大学カレンダー

写真は「季節の生きもの観察手帖」などから転載
© 自然観察大学

2018年

1月

ナナホシテントウ

2月

11日（日）
2017-2018年度
第2回室内講習会
（終了）

11日（日）
第8回 NPO総会
（終了）

3月

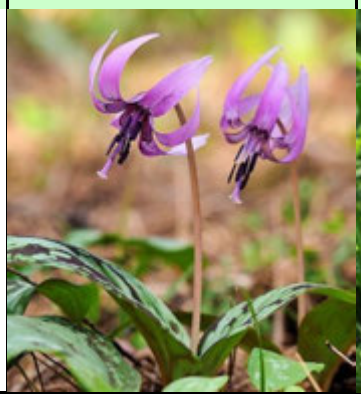

カタクリ

4月

オドリコソウ

5月

20日(日)
第1回野外観察会
見沼田んぼ
（終了）

6月

3日（日）
テーマ別観察会
昆虫探検ウォークと
“形とくらし”観察
（終了）

24日(日)
第2回野外観察会
見沼田んぼ
（終了）

7月

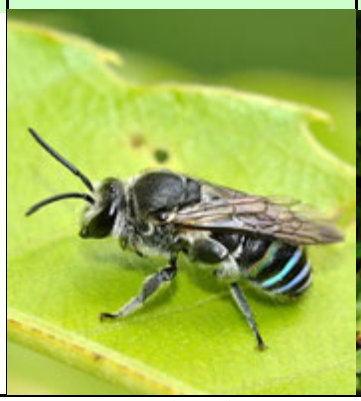

アオスジハナバチ

8月

タカサゴユリ

9月

30日(日)
第3回野外観察会
見沼田んぼ
（終了）

10月

ツマミタケ

11月

11日（日）
テーマ別観察会
シダ植物を観察しよう♪
（募集中）

12月

9日（日）
2018-2019年度
第1回室内講習会
（募集中）

2019年　1月

オオキンカメムシ越冬　©山﨑秀雄

2月

17日（日）
2018-2019年度
第2回室内講習会
（募集中）

17日（日）
第9回 NPO総会

3月

ネコヤナギ雄花

4月

ナガメ

NPO法人自然観察大学

http://www.sizenkansatu.jp/
事務局　〒110-0016　東京都台東区台東1-26-6
電話：03-3833-1822（全農教内）　FAX：03-3833-1665